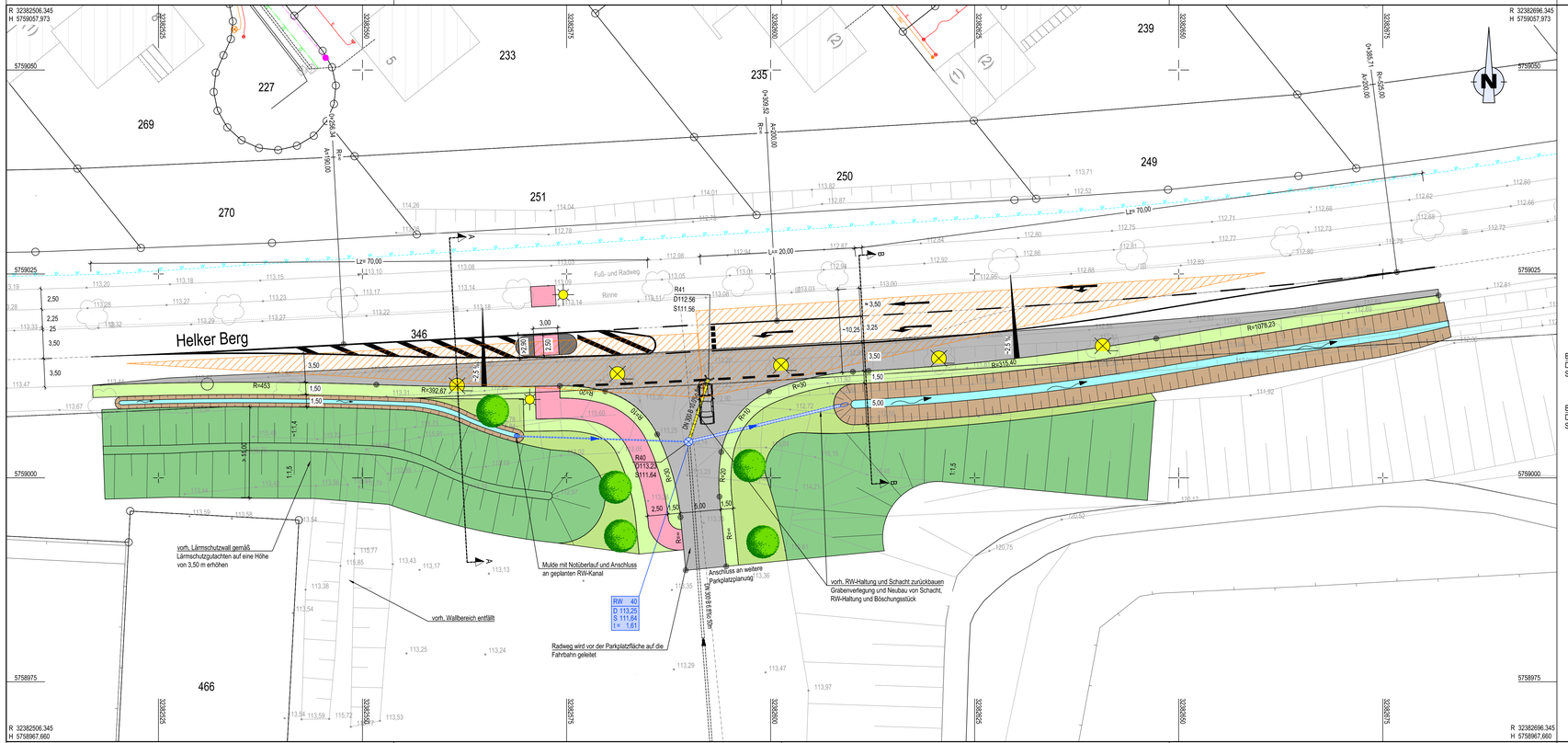

Legende [Planung]

- Entwässerungsgraben mit Fließrichtung
- Grünfläche
- Böschung (Damm/ Wall)
- Bankett
- freizuhaltendes Sichtfeld
- Baumpflanzung
- Geh- und Radweg (Asphalt)
- Asphalt
- Baumfällung
- Rückbaustrecke

RW / D / S / t = — DN - m - ‰ — RW / D / S / t =

Regenwasserkanal (Angabe über Nennweite, Haltungslänge, Gefälle, Fließrichtung und Material)

Regenwasserschacht mit Schachtbezeichnung (Angabe über Deckelhöhe, Sohlhöhe und Schachttiefe sowie ggf. Angabe über von der Schachttiefe abweichende Rohranschlusshöhe)

Legende [Bestand]

- Kataster
- Gebäude
- Baum
- Straßenablauf
- 113,14 Höhe

Bezeichnung D S — DN - m - ‰ — Bezeichnung D S

vorh. Regenwasserkanal (Angabe über Nennweite, Haltungslänge, Gefälle, Fließrichtung und Material)

vorh. Regenwasserschacht mit Schachtbezeichnung (Angabe über Deckelhöhe, Sohlhöhe und Schachttiefe sowie ggf. Angabe über von der Schachttiefe abweichende Rohranschlusshöhe)

vorh. Schmutzwasserkanal (Angabe über Nennweite, Haltungslänge, Gefälle, Fließrichtung und Material)

vorh. Schmutzwasserschacht mit Schachtbezeichnung (Angabe über Deckelhöhe, Sohlhöhe und Schachttiefe sowie ggf. Angabe über von der Schachttiefe abweichende Rohranschlusshöhe)

- Gasleitung
- Stromleitung
- Fernmeldeleitung
- Leitungen Straßenbeleuchtung
- Trinkwasserleitung

Leitungsinformation nicht zur Maßentnahme geeignet!

Index	Art der Änderung	Datum	Name

Verfasser:

LINDSCHULTE Ingenieurgesellschaft

48155 Münster • Hafenweg 15
Tel. 0251 618999-0 • Fax 0251 618999-9
Internet: www.lindschulte.de
Email: muenster@lindschulte.de

AG:
Milchprodukte Osthues GmbH
Coesfelder Straße 20 a
48727 Billerbeck

Anlage 5
Blatt Nr. 1
Proj. Nr. 1200

Plan - Bez.: S-LA-01

Projekt:
Erschließung Sportpark Billerbeck

Maßstab: 1:250

Zeichnung:
Lageplan
- Vorplanung -

VORABZUG
Stand: 12.08.2015

	Datum	Zeichen
entwilt	23.06.2015	LB
bearbeitet	12.08.2015	KH
gezeichnet	12.08.2015	PC
geprüft		

N:\Projekte\1200_Erschließung Sportpark Billerbeck, Fa Milchprodukte Osthues\CAD\LPA_2_Vorplanung\1200_1018.01_Lageplan.dwg

geprüft:
Billerbeck.....2015
Milchprodukte Osthues GmbH

aufgestellt:
Münster.....2015
LINDSCHULTE Ingenieurgesellschaft

Plotdatum: 12.08.2015
Speicherdatum: 12.08.2015

H/B = 297 / 970 (0.29m²)